EXPORTACIONES DE CARNES BOVINAS

SEPTIEMBRE – ENERO - SEPTIEMBRE DE 2016

(Datos provisorios y preliminares)

- Exportaciones estancadas en 20 mil toneladas
- Primeros nueve meses: 176 mil toneladas
- Argentina: 11mo. Lugar en el ranking de exportadores de carnes bovinas

En **septiembre de 2016**, las exportaciones de carnes bovinas sumaron **13.6 miles de toneladas peso producto,** equivalentes a poco más de **20 mil toneladas peso res, un 3 por ciento menores al mes precedente,** cuyo total de acuerdo a cifras definitivas, fue reducido a 21 mil toneladas peso res.

La caída registrada en el mes de septiembre se ha concentrado en el rubro de las carnes **congeladas**.

Los embarques de carnes **enfriadas** se mantuvieron firmes, como consecuencia del buen ritmo de operaciones hacia la **Unión Europea**, incluyendo la **cuota Hilton**, mientras que **Chile** si bien no igualó el volumen alcanzando en agosto, acusó el efecto residual de las ventas destinadas a atender la mayor demanda que, por sus fiestas nacionales, se registra en el mes analizado.

En el rubro de las carnes **congeladas**, pesó la finalización de los contratos con **Israel** y un retroceso de **China**, que verificó el volumen menor desde febrero último. En consecuencia, hubo una baja del 11 por ciento que arrastró a las exportaciones de carnes argentinas en su conjunto.

EXPORTACIONES DE CARNES BOVINAS

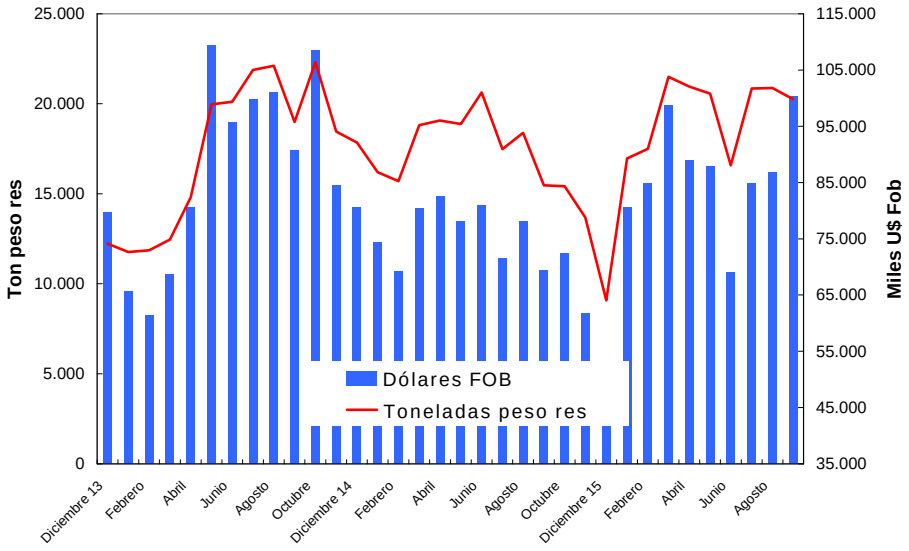

Con leves oscilaciones, las exportaciones de carnes bovinas se encuentran estancadas en 20 mil toneladas peso res.

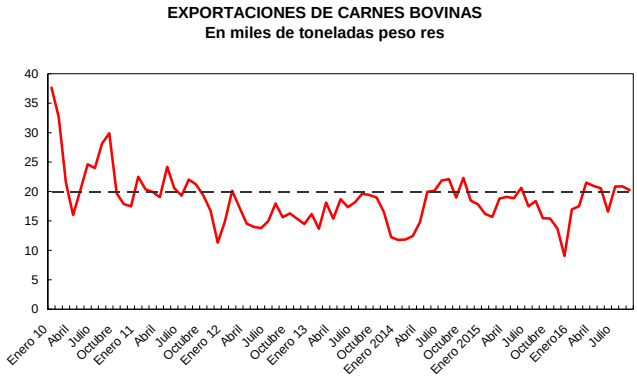

El **precio medio de las exportaciones** registró un incremento del 19 por ciento en el mes de septiembre, que compensó la baja verificada en volumen por nuestras exportaciones; en consecuencia, el **valor total facturado** fue de **100 millones de dólares**, 16 por más que en agosto de 2016.

El **aumento en el precio medio** estuvo en buena medida vinculado con la mayor participación de las carnes enfriadas dentro del total, y dentro de éstas de las destinadas a la **Unión Europea**, que además verificaron una mejora en los valores cotizados.

Precio Medio Exportaciones de Carnes

US$/ tonelada peso producto

Variación porcentual respecto de

	Abr.16/Mar.16	May.16/Abr.16	Jun.16/May.16	Jul.16/Jun.16	Ago.16/Jul.16	Set.16/Ago.16	Set.16/Set.15
Enfriadas	**-1,8%**	**-6,9%**	**-2,4%**	**-1,9%**	**-8,0%**	**20,6%**	**11,1%**
UE	-0,6%	-2,3%	-2,7%	-2,1%	-0,1%	15,1%	13,1%
Chile	-0,3%	-3,4%	5,7%	0,9%	2,0%	2,1%	2,3%
Congeladas	**-7,8%**	**-7,4%**	**8,1%**	**-3,0%**	**6,0%**	**6,2%**	**-0,6%**
Israel	-3,5%	5,0%	-1,3%	-1,8%	2,6%	-0,6%	5,2%
Rusia	-6,9%	21,6%	6,0%	-10,8%	-4,5%	0,8%	6,4%
Brasil	-1,3%	2,8%	-5,9%	7,9%	5,6%	11,3%	14,8%
China	-5,7%	2,2%	-0,1%	0,0%	0,4%	3,7%	-4,3%
TOTAL	**-7,4%**	**1,1%**	**-2,9%**	**-2,1%**	**2,3%**	**18,6%**	**9,9%**

Precio Medio de las exportaciones de carnes bovinas

En dólares/tonelada peso res

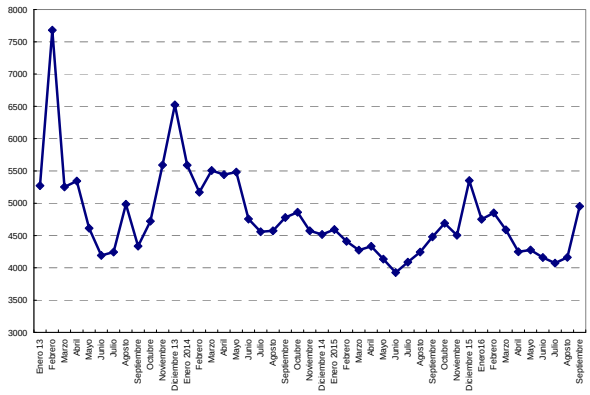

Las **menudencias** de origen bovino totalizaron **9 mil de toneladas** por valor de 18 millones de dólares, 20 por ciento más que en el mes precedente.

En síntesis, en **SEPTIEMBRE de 2016,** el total facturado en concepto de carnes y menudencias de origen bovino fue de **118 millones de dólares**.

Cuota Hilton

De acuerdo a la Comisión Europea, al 30 de septiembre de 2016, se certificaron 6196 toneladas dentro del **contingente Hilton**, lo que representaría el 21 por ciento del total correspondiente al ejercicio 2016/17.

En el mes de septiembre se han certificado **1854 toneladas**, un nivel similar al del período precedente, lo que revela que se mantuvo un buen ritmo de ejecución, pese a que a la fecha aún no se ha formalizado su distribución.

Cuota Hilton – Certificación del ejercicio 2016/17

CUOTA HILTON 2016/17 - CERTIFICACIÓN AL 30/09/2016

	Toneladas
ASIGNACIÓN	29.500
Certificado	6.196
REMANENTE	23.304
% CUMPLIMIENTO	**21,0%**

Fuente. Consorcio de Exportadores de Carnes Argentinas a partir de Comisión Europea
Fuente: Comisión Europea

Cuota UE 481

En lo que respecta a la **cuota UE 481**, no se cuenta con la actualización de nuestros embarques al 30/09/2016, que han evidenciado una evolución modesta pero ascendente; en los dos primeros meses del ejercicio 2016/17: se embarcaron 661 toneladas por un valor que superó a los 6 millones de dólares, con un precio medio de 9168 dólares/toneladas peso producto.

Certificados emitidos de Cuota 481 2016/2017
al 31/08/2016

	Toneladas	USD	Precio Prom.
jul-16	475	4.240.789	*8.933*
ago-16	186	1.816.030	*9.768*
sep-16			
oct-16			
nov-16	-	-	
dic-16	-	-	
ene-17	-	-	
feb-17	-	-	
mar-17	-	-	
abr-17	-	-	
may-17	-	-	
jun-17	-	-	
Total	661	6.056.819	9.168

Fuente: UCESCI

De acuerdo a la información de la Unión Europea, se agotó la porción de este contingente arancelario disponible para el trimestre julio/septiembre de 2016 (12050 toneladas), y ya se han utilizado 3675 toneladas del trimestre en curso.

Cuota 48/1 - Utilización Al 12/10/2016
En kilogramos

Order number	Origins	Start date	End date	Balance
92202	Multiple origins	01/07/2016	30/09/2016	0
92202	Multiple origins	01/10/2016	31/12/2016	8.374.675

NOTA: la fuente no discrimina el origen entre los países autorizados a certificar el contingente arancelario (Estados Unidos, Canadá, Australia, Uruguay, Nueva Zelandia y Argentina)
Fuente. Consorcio de Exportadores de Carnes Argentinas a partir de Comisión Europea

Carnes Enfriadas

En el período comentado, las exportaciones de carnes **enfriadas** aumentaron respecto de agosto, gracias a que se mantuvieron firmes las destinadas a la **Unión Europea** y dentro de ellas las de **cuota Hilton**. Ello se conjugó con el efecto residual de los embarques destinados a abastecer la mayor demanda de **Chile**, que es habitual para la celebración, a mediados del mes de septiembre, de sus fiestas nacionales.

Tal como se ha venido verificando, las exportaciones de carnes enfriadas continúan concentradas en la **UE** y **Chile.** Entre ambos destinos se explica el 94 por ciento del valor total exportado por este concepto, aunque debe resaltarse que en septiembre, las tres cuartas partes del total se dirigió hacia la UE.

Brasil, tercero en orden de importancia, ha perdido en su participación, que fue de apenas un 2 por ciento.

Exportaciones de carnes bovinas Enfriadas Por Destino
Participación % en valor exportado

														ENERO - SEPTIEMBRE		AÑOS				
	s -15	o	n	d	e-16	f	m	a	m	j	j	a	s	2016	2015	2011	2012	2013	2014	2015
Unión Europea	71%	81%	74%	77%	70%	71%	76%	75%	76%	74%	73%	62%	75%	72,8%	69,5%	75,0%	68%	68%	69%	71%
Chile	22%	13%	19%	15%	24%	22%	18%	18%	17%	20%	20%	31%	20%	21,0%	24,6%	18,6%	25%	27%	25%	23%
Brasil	4%	3%	2%	4%	3%	4%	2%	4%	3%	3%	2%	4%	2%	3,0%	3,3%	4,6%	5%	3%	4%	3%
Suiza	1%	1%	1%	1%	1%	1%	1%	0%	1%	1%	1%	1%	1%	0,8%	0,9%	1,2%	1%	1%	1%	1%
Otros	3%	2%	3%	3%	3%	3%	2%	3%	2%	2%	3%	2%	2%	2,4%	1,6%	0,6%	1%	1%	2%	2%
TOTAL	100%	100%	100%	100%	100%	100%	100%	100%	100%	100%	100%	100%	100%	100%	100%	100%	100%	100%	100%	100%

En los primeros nueve meses de 2016, las exportaciones de carnes **enfriadas** han experimentado un incremento del 9 por ciento en volumen y del 16 por ciento en valor. Esta disparidad está ligada a una mayor participación de operaciones hacia la **Unión Europea,** que ha compensado la retracción del mercado chileno, pese a la recuperación observada en los últimos meses.

Exportaciones de carnes bovinas Enfriadas - Por Destino

En miles de toneladas peso producto

	s -15	o	n	d	e-16	f	m	a	m	j	j	a	s	ENERO - SEPTIEMBRE 2016	2015	Var. %
Unión Europea	2.340	3.072	2.146	2.049	2.586	2.832	3.362	2.858	3.360	2.236	2.839	2.604	3.593	**26.270**	**22.952**	**14%**
Chile	1.584	1.149	1.385	964	2.100	2.127	1.974	1.656	1.834	1.346	1.709	2.802	2.350	**17.899**	**18.211**	**-2%**
Brasil	166	170	112	168	150	222	167	205	194	136	125	208	170	**1.577**	**1.269**	**24%**
Suiza	32	22	40	30	26	24	40	13	39	19	32	23	26	**241**	**279**	**-14%**
Otros	136	79	156	101	157	178	137	159	158	105	194	109	135	**1.332**	**714**	**87%**
TOTAL	**4.258**	**4.492**	**3.839**	**3.311**	**5.019**	**5.382**	**5.681**	**4.891**	**5.586**	**3.842**	**4.900**	**5.745**	**6.275**	**47.319**	**43.426**	**9%**

En miles de Dólares FOB

	s -15	o	n	d	e-16	f	m	a	m	j	j	a	s	2016	2015	Var. %
Unión Europea	27.692	37.448	27.573	26.571	33.784	36.897	42.347	35.771	41.084	26.601	33.061	30.278	48.100	**327.923**	**270.759**	**21%**
Chile	8.542	5.979	7.091	5.201	11.493	11.263	10.190	8.520	9.115	7.065	9.058	15.137	12.970	**94.811**	**95.913**	**-1%**
Brasil	1.399	1.480	871	1.415	1.209	1.836	1.390	1.702	1.647	1.218	1.025	1.843	1.567	**13.435**	**12.981**	**3%**
Suiza	404	318	530	435	377	373	648	198	570	292	438	331	421	**3.648**	**3.668**	**-1%**
Otros	1.102	769	1.187	925	1.268	1.495	1.041	1.287	1.291	877	1.520	1.036	1.012	**10.827**	**6.070**	**78%**
TOTAL	**39.139**	**45.994**	**37.251**	**34.547**	**48.131**	**51.865**	**55.616**	**47.477**	**53.707**	**36.052**	**45.102**	**48.626**	**64.068**	**450.644**	**389.392**	**16%**

Precio Medio: Dólares/ Tonelada p.p.

	s -15	o	n	d	e-16	f	m	a	m	j	j	a	s	2016	2015	Var. %
Unión Europea	11.836	12.190	12.848	12.966	13.063	13.031	12.595	12.518	12.226	11.895	11.645	11.629	13.387	**12.483**	**11.797**	**6%**
Chile	5.395	5.202	5.120	5.397	5.473	5.295	5.161	5.144	4.969	5.250	5.299	5.403	5.518	**5.297**	**5.267**	**1%**
Brasil	8.436	8.729	7.750	8.435	8.078	8.265	8.302	8.305	8.476	8.960	8.198	8.876	9.219	**8.520**	**10.226**	**-17%**
Suiza	12.528	14.630	13.319	14.722	14.523	15.870	16.081	15.452	14.752	15.524	13.532	14.582	15.965	**15.108**	**13.132**	**15%**
Otros	8.083	9.725	7.633	9.131	8.092	8.413	7.618	8.093	8.188	8.354	7.815	9.480	7.494	**8.131**	**8.506**	**-4%**
TOTAL	**9.193**	**10.240**	**9.704**	**10.433**	**9.590**	**9.637**	**9.790**	**9.708**	**9.615**	**9.384**	**9.204**	**8.464**	**10.211**	**9.523**	**8.967**	**6%**

Exportaciones de carnes enfriadas por destino

En miles de dólares

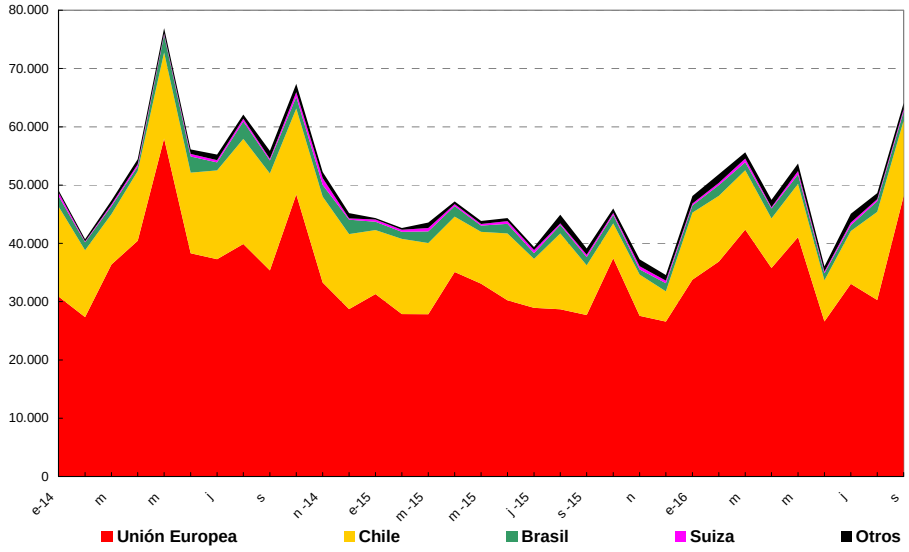

Carnes Congeladas

En sentido inverso, durante el mes de septiembre de 2016, hubo una reducción en las carnes **congeladas** que arrastró el total de las exportaciones argentinas de carnes bovinas.

La reducción se concentró en **China**, dado que en el caso de **Israel,** hubo un aumento que incluyó el remanente de los contratos vigentes, resaltándose que el dato definitivo redujo el tonelaje asignado para el mes de agosto en ambos casos.

Evolución de las exportaciones de carnes congeladas hacia CHINA

En toneladas peso producto

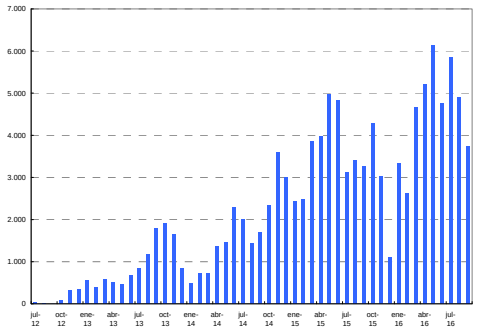

EXPORTACIONES DE CARNES BOVINAS A CHINA

AÑO	Ton pp	US$	US $/ton pp
2012	769	3.161.840	4.109
2013	11.407	48.968.630	4.293
2014	21.137	96.492.803	4.565
2015	40.807	173.074.318	4.241
Enero - Septiembre			
2015	32.378	136.707.565	4.222
2016	41.242	170.537.638	4.135
Var. %	**27,4%**	**24,7%**	**-2,1%**

China e **Israel** concentraron 85 por ciento del valor total exportado en el mes comentado. En orden de importancia, aunque con un nivel significativamente inferior, le siguió **Brasil** (6 por ciento).

Exportaciones de Carnes Congeladas
Participación % por Destino en valor

														ENERO - SEPTIEMBRE		A Ñ O S				
	s-15	o-15	n-15	d-15	e-16	f -16	m - 16	a-16	m-16	j-16	j-16	a-16	s-16	2016	2015	2011	2012	2013	2014	2015
Israel	40%	13%	27%	44%	43%	46%	34%	28%	7%	22%	22%	31%	41%	**31%**	**27%**	36,9%	47,4%	35,8%	25,6%	26,7%
Rusia	1%	2%	2%	0%	1%	0%	0%	2%	6%	4%	4%	3%	1%	**2%**	**5%**	15,3%	11,8%	14,4%	20,7%	4,2%
Venezuela	0%	0%	0%	0%	0%	6%	4%	3%	0%	2%	2%	2%	0%	**2%**	**2%**	9,1%	5,8%	3,4%	1,1%	1,8%
Brasil	5%	7%	9%	13%	7%	5%	6%	8%	6%	6%	6%	6%	6%	**6%**	**9%**	14,8%	18,9%	14,4%	14,0%	9,0%
Hong Kong	0%	1%	2%	3%	1%	0%	1%	1%	1%	0%	1%	0%	0%	**1%**	**1%**	2,4%	2,4%	3,1%	2,5%	0,8%
Marruecos	0%	0%	0%	0%	0%	4%	3%	2%	2%	2%	2%	2%	2%	**2%**	**0%**	4,4%	0,0%	4,7%	0,0%	0,0%
Unión Europea	2%	3%	3%	2%	1%	4%	4%	2%	3%	1%	2%	1%	3%	**2%**	**4%**	12,4%	6,4%	4,5%	4,7%	3,6%
China	**48%**	**71%**	**54%**	**35%**	**46%**	**33%**	**46%**	**50%**	**73%**	**59%**	**60%**	**53%**	**44%**	**52%**	**47%**	**0,0%**	**0,5%**	**14,5%**	**25,7%**	**48,5%**
Otros	4%	3%	4%	3%	1%	1%	2%	3%	2%	4%	1%	2%	2%	**2%**	**6%**	4,6%	6,7%	5,3%	5,8%	5,4%
TOTAL	100%	100%	100%	100%	100%	100%	100%	100%	100%	100%	100%	100%	100%	**100%**	**100%**	100,0%	100,0%	100,0%	100,0%	100,0%

Entre enero y septiembre de 2016, las exportaciones de carnes **congeladas** sumaron 70 mil toneladas por valor de 331 millones de dólares, un 12 y 13 por ciento más, respectivamente, que en igual lapso de 2015**.**

Exportaciones de carnes congeladas por destino

En miles de dólares

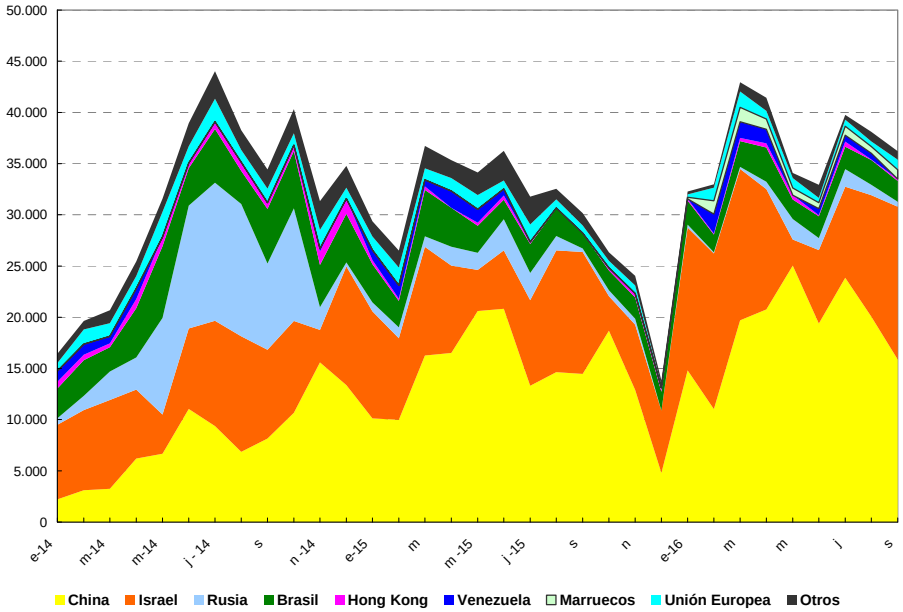

Exportaciones de carnes bovinas CONGELADAS

En toneladas peso producto

	s -15	o	n	d	e-16	f	m	a	m	j	j	a	s	ENERO - SEPTIEMBRE 2016	2015	Var. %
Israel	2.115	582	1.108	1.046	2.261	2.380	2.496	2.060	424	1.210	1.526	1.986	2.517	**16.859**	**14.383**	**17%**
Rusia	134	236	242	0	80	54	81	302	702	386	636	398	183	**2.822**	**5.525**	**-49%**
Venezuela	0	0	0	0	0	330	275	240	0	110	110	110	0	**1.175**	**1.100**	**7%**
Brasil	202	288	324	271	332	248	354	476	264	314	300	312	236	**2.835**	**2.842**	**0%**
Hong Kong	0	102	130	118	79	53	84	160	115	37	156	13	34	**731**	**598**	**22%**
Marruecos	0	0	0	0	46	408	435	316	220	182	272	202	282	**2.364**	**0**	
Unión Europea	102	89	121	37	38	209	224	127	144	70	105	89	162	**1.168**	**1.608**	**-27%**
China	3.262	4.298	3.026	1.105	3.348	2.634	4.657	5.202	6.140	4.757	5.857	4.903	3.744	**41.242**	**32.378**	**27%**
Otros	247	222	155	129	54	76	140	266	124	205	84	165	160	**1.275**	**4.406**	**-71%**
TOTAL	**6.062**	**5.818**	**5.108**	**2.705**	**6.237**	**6.392**	**8.746**	**9.149**	**8.133**	**7.271**	**9.046**	**8.178**	**7.318**	**70.471**	**62.839**	**12%**

En miles de dólares FOB

	s -15	o	n	d	e-16	f	m	a	m	j	j	a	s	2016	2015	Var. %
Israel	11.925	3.388	6.378	6.075	13.946	15.201	14.772	11.763	2.543	7.168	8.875	11.844	14.923	**101.035**	**79.465**	**27%**
Rusia	328	567	574	0	288	111	205	711	2.007	1.171	1.720	1.028	477	**7.718**	**13.915**	**-45%**
Venezuela	0	0	0	0	0	1.898	1.581	1.381	0	629	629	629	0	**6.746**	**6.538**	**3%**
Brasil	1.514	1.940	2.086	1.838	2.334	1.740	2.522	3.342	1.906	2.135	2.199	2.414	2.032	**20.624**	**26.243**	**-21%**
Hong Kong	1	248	379	395	184	87	312	393	414	115	496	48	169	**2.219**	**1.859**	**19%**
Marruecos	0	0	0	0	147	1.307	1.392	1.012	703	582	869	648	904	**7.565**	**0**	
Unión Europea	740	698	781	256	281	1.278	1.555	785	960	474	643	485	996	**7.458**	**10.945**	**-32%**
China	**14.454**	**18.677**	**12.896**	**4.794**	**14.816**	**11.027**	**19.701**	**20.759**	**25.041**	**19.387**	**23.863**	**20.062**	**15.883**	**170.538**	**136.708**	**25%**
Otros	1.200	834	940	473	283	326	920	1.277	513	1.276	465	940	826	**6.826**	**17.129**	**-60%**
TOTAL	**30.163**	**26.351**	**24.034**	**13.832**	**32.280**	**32.974**	**42.960**	**41.424**	**34.088**	**32.937**	**39.759**	**38.097**	**36.209**	**330.728**	**292.802**	**13%**

Precio Medio: Dólares FOB/ ton pp

	s -15	o	n	d	e-16	f	m	a	m	j	j	a	s	2016	2015	Var. %
Israel	5.639	5.822	5.755	5.811	6.168	6.388	5.919	5.710	5.998	5.923	5.815	5.964	5.930	**5.993**	**5.525**	**8%**
Rusia	2.448	2.399	2.367		3.612	2.058	2.528	2.353	2.860	3.032	2.706	2.583	2.604	**2.735**	**2.519**	**9%**
Venezuela						5.750	5.750	5.750		5.715	5.715	5.715		5.740	5.944	**-3%**
Brasil	7.502	6.726	6.431	6.770	7.039	7.016	7.115	7.026	7.225	6.798	7.334	7.743	8.615	**7.275**	**9.235**	**-21%**
Hong Kong	5.500	2.425	2.918	3.355	2.332	1.652	3.716	2.460	3.599	3.098	3.174	3.650	4.963	**3.034**	**3.110**	**-2%**
Marruecos					3.200	3.200	3.200	3.200	3.200	3.200	3.200	3.200	3.200	**3.200**		
Unión Europea	7.275	7.864	6.442	6.943	7.384	6.116	6.947	6.163	6.654	6.813	6.113	5.455	6.161	**6.385**	**6.806**	**-6%**
China	4.431	4.345	4.262	4.339	4.425	4.186	4.230	3.991	4.078	4.076	4.074	4.092	4.242	**4.135**	**4.222**	**-2%**
Otros	4.849	3.751	6.047	3.681	5.252	4.265	6.584	4.799	4.142	6.223	5.507	5.695	5.152	**5.355**	**3.888**	**38%**
TOTAL	**4.975**	**4.529**	**4.706**	**5.113**	**5.175**	**5.158**	**4.912**	**4.528**	**4.191**	**4.530**	**4.395**	**4.658**	**4.948**	**4.693**	**4.660**	**1%**

Carnes procesadas

Las exportaciones de carnes procesadas han perdido totalmente importancia dentro del sector: en el mes comentado no hubo operaciones.

Composición de las exportaciones de carnes procesadas

En toneladas peso producto

PRODUCTOS	sep-15	oct-15	nov-15	dic-15	ene-16	feb-16	mar-16	abr-16	may-16	jun-16	jul-16	ago-16	sep-16
Carne cocida congelada procesada IQF, env <= 5kg	0	0	45	25	48	0	0	0	0	0	0	12	0
Conservas de animales de especie bovina env <= 5kg	0	0	64	0	22	21	22	40	43	0	21	22	0
Hamburguesas env <= 5kg	6	0	0	0	0	0	0	0	0	0	0	5	0
Las demas prep. y conservas de animales de especie bovina en	0	0	0	0	0	0	0	0	0	0	0	0	0
TOTAL	**6**	**0**	**110**	**25**	**69**	**21**	**22**	**40**	**43**	**0**	**21**	**38**	**0**

Menudencias

En septiembre de 2016, los embarques de **menudencias** de origen vacuno sumaron poco más de 9 mil de toneladas, 13 por ciento superiores a las del período anterior.

La mejora se centró en **Rusia**, que verificó uno de los volúmenes más elevados de los últimos meses. Con tendencia creciente operaron también, **Perú, Sudáfrica, Congo e Israel**. Su crecimiento en conjunto compensó la disminución de **Hong Kong.**

Al igual que las carnes bovinas, las exportaciones de menudencias también se han caracterizado por su estancamiento. A septiembre de este año, totalizaron 74 mil

toneladas que reportaron 135 millones de dólares, 3 por ciento menos que en igual lapso de 2015.

Rusia y **Hong Kong** concentran las tres cuartas partes del valor total acumulado entre los meses de enero y septiembre de 2016.

Exportaciones de menudencias
En toneladas peso producto

Posicion	s -15	o	n	d	e-16	f	m	a	m	j	j	a	s
Despojos de animales de la especie bovina: higado	2.174	2.385	1.972	1.665	3.399	2.009	2.091	1.462	1.514	1.179	1.647	1.580	2.025
Despojos bovinos: los demas	2.212	2.536	2.171	1.100	2.685	1.908	1.977	1.741	1.593	1.293	1.700	1.681	1.937
Despojos bovinos: Sesos, quijadas, pulmon, corazon, riñones, ctro de entraña,e	1.612	1.916	1.540	798	2.107	1.613	1.584	1.415	1.470	1.100	1.358	1.452	1.643
Menudencias congeladas de animales de especie bovina env > 5kg	1.625	1.793	2.048	931	2.776	2.002	1.988	1.789	1.611	1.273	1.656	1.868	1.978
Despojos de animales de la especie bovina: lenguas: las demas	378	338	464	185	300	165	476	251	371	609	854	611	521
Despojos de animales de la especie bovina: rabos	659	471	520	254	676	825	625	776	784	542	641	417	605
Menudencias congeladas de animales de especie bovina env <= 5kg	529	518	471	72	382	367	609	509	412	130	104	337	311
Despojos de animales de la especie bovina: lenguas sin epitelio	2	13	29	7	69	20	40	92	46	24	7	69	3
Despojos bovinos: Molleja de corazn y molleja de cogote	8	1	1	4	8	7	5	3	2	3	4	5	9
TOTALES	**9.200**	**9.970**	**9.217**	**5.017**	**12.403**	**8.916**	**9.397**	**8.038**	**7.803**	**6.153**	**7.972**	**8.021**	**9.032**

TOTAL EXPORTACIONES DE CARNES Y MENUDENCIAS DE ORIGEN BOVINO

En los primeros **nueve meses de 2016,** las exportaciones de carnes bovinas sumaron **176 mil toneladas peso res**, casi un 10 por ciento más que en igual lapso de 2015. En el período analizado, el aumento se basó en mayores embarques tanto de carnes enfriadas como congeladas.

El **valor total acumulado** en concepto de carnes bovinas alcanzó **782 millones de dólares**, que trepó **a 917 millones con las menudencias** de origen vacuno, un 11 por ciento superior al lapso enero – septiembre de 2015.

El **precio medio** de **4443 dólares/tonelada** peso res registró un alza del 4 por ciento.

La **Unión Europea** continúa liderando el ranking de nuestros principales destinos, observándose un crecimiento de 1.5 puntos en su participación en el corriente año. La promisoria evolución de **China** le ha permitido mantenerse como segundo destino en orden de importancia – si bien encabeza en términos de volumen -, mientras que **Israel** ha retrocedido a la tercera posición, aunque ha acortado la brecha en relación a 2015.

Chile le sigue en orden de importancia por su facturación, si bien ha registrado una baja en comparación al año pasado.

Rusia y Hong Kong ponderan dentro del ranking de nuestros principales destinos por sus compras de menudencias, pero es cada vez más notoria la pérdida de participación del mercado ruso.

CONSORCIO DE EXPORTADORES DE CARNES ARGENTINAS

EXPORTACIONES DE CARNES Y MENUDENCIAS BOVINAS										
TONELADAS PESO PRODUCTO	***sep-16***	***ago-16***	***sep-15***	***Acumulado***	***Var. % respecto de***			***Doce meses a SEPTIEMBRE***		
				2016	***ago-16***	***sep-15***	***Acum. 2015***	***2016***	***2015***	**Var %**
Carnes enfriadas con hueso	0	3	0	8			903,0	8	1	590,8
Carnes enfriadas desosadas	6.274	5.742	4.258	47.311	9,3	47,4	8,9	58.953	60.172	-2,0
Carnes congeladas con hueso	313	237	38	2.719	32,1	726,9	542,5	2.848	544	423,1
Carnes congeladas desosadas	7.005	7.942	6.025	67.752	-11,8	16,3	8,5	81.254	83.795	-3,0
Carnes procesadas	0	38	6	230		-100,0	-59,5	365	1.083	-66,3
CARNES BOVINAS	**13.593**	**13.961**	**10.326**	**118.021**	**-2,6**	**31,6**	**10,5**	**143.428**	**145.595**	**-1,5**
Menudencias	9.032	8.021	9.200	74.251	12,6	-1,8	-2,9	98.454	102.380	-3,8
CARNES Y MENUDENCIAS BOVINAS	**22.625**	**21.982**	**19.526**	**192.272**	**2,9**	**15,9**	**4,9**	**241.882**	**247.976**	**-2,5**
En toneladas peso res										
CARNES BOVINAS	**20.248**	**20.872**	**15.477**	**176.034**	**-3,0**	**30,8**	**9,6**	**214.221**	**219.230**	**-2,3**
S/ MIN.AGROIND.	**s/d**	**s/d**	**15.467**	**s/d**	**s/d**	**s/d**	**s/d**	**s/d**	**215.502**	**s/d**
MILES DE DÓLARES FOB										
Carnes enfriadas con hueso	3	28	0	58	-90,6		858,7	60	9	559,0
Carnes enfriadas desosadas	64.065	48.598	39.139	450.586	31,8	63,7	15,7	568.376	554.205	2,6
Carnes congeladas con hueso	959	697	47	8.114	37,5	1942,2	1017,1	8.304	1.055	687,0
Carnes congeladas desosadas	35.251	37.400	30.116	322.614	-5,7	17,0	10,5	386.640	398.192	-2,9
Carnes procesadas	0	127	11	710		-100,0	-68,4	1.245	4.382	-71,6
CARNES BOVINAS	**100.278**	**86.850**	**69.313**	**782.082**	**15,5**	**44,7**	**14,3**	**964.625**	**957.843**	**0,7**
Menudencias	18.035	14.983	15.315	135.101	20,4	17,8	-2,6	174.132	199.372	-12,7
CARNES Y MENUDENCIAS BOVINAS	**118.313**	**101.833**	**84.628**	**917.182**	**16,2**	**39,8**	**11,4**	**1.138.757**	**1.157.215**	**-1,6**
PRECIOS MEDIOS										
Carnes enfriadas con hueso	5.903	8.301		7.030	-28,9		-4,4	7.068	7.408	-4,6
Carnes enfriadas desosadas	10.211	8.464	9.193	9.524	20,6	11,1	6,2	9.641	9.210	4,7
Carnes congeladas con hueso	3.066	2.946	1.241	2.984	4,1	147,0	73,9	2.916	1.938	50,5
Carnes congeladas desosadas	5.032	4.709	4.999	4.762	6,9	0,7	1,8	4.758	4.752	0,1
Carnes procesadas		3.327	1.926	3.085			-21,9	3.414	4.045	-15,6
CARNES BOVINAS	**7.377**	**6.221**	**6.713**	**6.627**	**18,6**	**9,9**	**3,4**	**6.726**	**6.579**	**2,2**
Menudencias	1.997	1.868	1.665	1.820	6,9	20,0	0,3	1.769	1.947	-9,2
CARNES Y MENUDENCIAS BOVINAS	**5.229**	**4.633**	**4.334**	**4.770**	**12,9**	**20,7**	**6,2**	**4.708**	**4.667**	**0,9**
US/ TON PESO RES	**4.952**	**4.161**	**4.478**	**4.443**	**19,0**	**10,6**	**4,3**	**4.503**	**4.369**	**3,1**

Fuente: Consorcio de Exportadores de Carnes Argentinas a partir de datos privados y Provisorios

Exportaciones de carnes, menudencias y sebos bovinos Principales Destinos

Toneladas peso producto

Destinos	s -15	o	n	d	e-16	f	m	a	m	j	j	a	s	ENERO - SEPTIEMBRE 2016	2015	Var. %
Unión Europea	2.513	3.858	4.383	2.157	2.718	3.089	3.723	4.663	3.590	2.377	2.984	2.752	3.799	**29.695**	**25.307**	**17%**
Israel	2.303	622	1.253	1.985	2.505	2.600	2.679	2.226	543	1.316	1.732	2.121	2.789	**18.511**	**15.452**	**20%**
Rusia	4.012	4.800	4.172	2.628	3.769	2.919	3.455	2.672	3.263	2.915	3.884	3.412	3.981	**30.270**	**43.095**	**-30%**
Chile	1.688	1.230	1.466	966	2.100	2.212	2.028	1.710	1.917	1.374	1.709	2.803	2.400	**18.253**	**19.709**	**-7%**
Brasil	577	618	651	546	612	551	576	783	537	504	584	676	512	**5.335**	**5.401**	**-1%**
Hong Kong	3.166	3.639	3.237	1.470	4.270	3.332	3.475	3.282	2.816	1.859	2.706	2.856	2.774	**27.371**	**22.451**	**22%**
U.S.A.	0	0	22	0	0	0	0	0	0	0	0	0	0	**0**	**171**	
Venezuela	0	0	0	0	0	330	275	240	0	110	110	110	0	**1.175**	**1.100**	**7%**
Marruecos	0	0	0	0	46	408	435	316	220	182	272	202	282	**2.364**	**0**	
China	3.262	4.298	3.026	1.105	3.348	2.634	4.657	5.202	6.140	4.758	5.876	4.913	3.747	**41.274**	**32.378**	**27%**
Otros	2.394	2.292	2.234	712	1.851	2.310	2.994	3.126	2.778	2.237	2.353	2.243	2.655	**22.550**	**21.110**	**7%**
TOTAL	**19.915**	**21.357**	**20.444**	**11.569**	**21.220**	**20.385**	**24.297**	**24.220**	**21.804**	**17.632**	**22.209**	**22.088**	**22.940**	**196.797**	**186.173**	**6%**

Miles de dólares FOB

Destinos	s -15	o	n	d	e-16	f	m	a	m	j	j	a	s	ENERO - SEPTIEMBRE 2016	2015	Var. %
Unión Europea	28.605	38.700	29.777	27.112	34.387	38.311	44.166	37.547	42.121	27.262	33.811	30.938	49.219	**337.761**	**284.123**	**19%**
Israel	12.853	3.567	7.065	6.565	15.093	16.311	15.572	12.555	3.241	7.741	10.016	12.357	16.133	**109.019**	**84.588**	**29%**
Rusia	5.339	6.347	5.912	3.612	5.056	3.394	4.337	3.770	5.469	4.998	6.656	5.981	6.718	**46.379**	**65.985**	**-30%**
Chile	8.734	6.028	7.140	5.213	11.493	11.314	10.220	8.555	9.279	7.082	9.058	15.146	13.096	**95.243**	**98.105**	**-3%**
Brasil	3.127	3.577	3.175	3.367	3.680	3.665	3.967	5.149	3.635	3.414	3.403	4.431	3.719	**35.063**	**40.778**	**-14%**
Hong Kong	7.214	7.575	7.509	3.390	9.413	7.740	8.380	7.898	7.232	4.836	6.794	6.781	7.523	**66.598**	**60.132**	**11%**
U.S.A.	0	0	112	0	0	0	0	0	0	0	0	0	0	**0**	**680**	
Venezuela	0	0	0	0	0	1.898	1.581	1.381	0	629	629	629	0	**6.746**	**6.538**	**3%**
Marruecos	0	0	0	0	147	1.307	1.392	1.012	703	582	869	648	904	**7.565**	**0**	
China	14.454	18.677	12.896	4.794	14.816	11.027	19.701	20.759	25.041	19.392	23.894	20.087	15.892	**170.609**	**136.708**	**25%**
Otros	4.574	4.147	4.966	2.465	3.363	4.507	6.158	5.963	5.332	4.683	4.663	4.965	5.328	**44.962**	**47.428**	**-5%**
TOTAL	**84.902**	**88.617**	**78.554**	**56.518**	**97.448**	**99.473**	**115.474**	**104.589**	**102.054**	**80.619**	**99.794**	**101.964**	**118.532**	**919.945**	**825.066**	**11%**

Precio Medio: Dólares FOB/ton peso producto

Destinos	s -15	o	n	d	e-16	f	m	a	m	j	j	a	s	ENERO - SEPTIEMBRE 2016	2015	Var. %
Unión Europea	11.384	10.031	6.793	12.571	12.651	12.401	11.862	8.052	11.734	11.470	11.331	11.244	12.955	**11.374**	**11.227**	**1%**
Israel	5.581	5.737	5.637	3.307	6.025	6.273	5.813	5.640	5.965	5.883	5.783	5.826	5.785	**5.890**	**5.474**	**8%**
Rusia	1.331	1.322	1.417	1.374	1.341	1.163	1.255	1.411	1.676	1.715	1.714	1.753	1.687	**1.532**	**1.531**	**0%**
Chile	5.176	4.900	4.871	5.398	5.473	5.116	5.038	5.002	4.840	5.156	5.299	5.404	5.456	**5.218**	**4.978**	**5%**
Brasil	5.423	5.788	4.879	6.169	6.010	6.650	6.889	6.579	6.769	6.769	5.829	6.556	7.267	**6.572**	**7.550**	**-13%**
Hong Kong	2.279	2.081	2.320	2.307	2.205	2.323	2.412	2.406	2.568	2.601	2.511	2.374	2.712	**2.433**	**2.678**	**-9%**
U.S.A.																
Venezuela						5.750	5.750	5.750						**5.740**	**5.944**	**-3%**
Marruecos					3.200	3.200	3.200	3.200	3.200	3.200	3.200	3.200	3.200	**3.200**		
China	4.431	4.345	4.262	4.339	4.425	4.186	4.230	3.991	4.078	4.076	4.067	4.089	4.242	**4.134**	**4.222**	**-2%**
Otros	1.911	1.809	2.223	3.462	1.817	1.951	2.057	1.907	1.919	2.093	1.981	2.213	2.006	**1.994**	**2.247**	**-11%**
TOTAL	**4.263**	**4.149**	**3.842**	**4.885**	**4.592**	**4.880**	**4.753**	**4.318**	**4.680**	**4.572**	**4.493**	**4.616**	**5.167**	**4.675**	**4.432**	**5%**

Participación de los principales destinos en las exportaciones de carnes, menudencias y sebos bovinos

En porcentajes sobre el valor en dólares FOB

Destinos	s -15	o	n	d	e-16	f	m	a	m	j	j	a	s	ENERO - SEPTIEMBRE 2016	2015	Var. %
Unión Europea	33,7	43,7	37,9	48,0	35,3	38,5	38,2	35,9	41,3	33,8	33,9	30,3	41,5	**36,7**	**34,4**	**7%**
Israel	15,1	4,0	9,0	11,6	15,5	16,4	13,5	12,0	3,2	9,6	10,0	12,1	13,6	**11,9**	**10,3**	**16%**
Rusia	6,3	7,2	7,5	6,4	5,2	3,4	3,8	3,6	5,4	6,2	6,7	5,9	5,7	**5,0**	**8,0**	**-37%**
Chile	10,3	6,8	9,1	9,2	11,8	11,4	8,9	8,2	9,1	8,8	9,1	14,9	11,0	**10,4**	**11,9**	**-13%**
Brasil	3,7	4,0	4,0	6,0	3,8	3,7	3,4	4,9	3,6	4,2	3,4	4,3	3,1	**3,8**	**4,9**	**-23%**
Hong Kong	8,5	8,5	9,6	6,0	9,7	7,8	7,3	7,6	7,1	6,0	6,8	6,7	6,3	**7,2**	**7,3**	**-1%**
U.S.A.	0,0	0,0	0,1	0,0	0,0	0,0	0,0	0,0	0,0	0,0	0,0	0,0	0,0	**0,0**	**0,1**	
Venezuela	0,0	0,0	0,0	0,0	0,0	1,9	1,4	1,3	0,0	0,8	0,6	0,6	0,0	**0,7**	**0,8**	**-7%**
Marruecos	0,0	0,0	0,0	0,0	0,2	1,3	1,2	1,0	0,7	0,7	0,9	0,6	0,8	**0,8**	**0,0**	
China	17,0	21,1	16,4	8,5	15,2	11,1	17,1	19,8	24,5	24,1	23,9	19,7	13,4	**18,5**	**16,6**	**12%**
Otros	5,4	4,7	6,3	4,4	3,5	4,5	5,3	5,7	5,2	5,8	4,7	4,9	4,5	**4,9**	**5,7**	**-15%**
TOTAL	**100,0**	**100,0**	**100,0**	**100,0**	**100,0**	**100,0**	**100,0**	**100,0**	**100,0**	**100,0**	**100,0**	**100,0**	**100,0**	**100,0**	**100,0**	**0%**

Período últimos doce meses 2015/16

Las exportaciones de carnes bovinas acumuladas en los últimos doce meses alcanzaron **214 mil toneladas peso res**, 2 por ciento menores respecto de igual lapso en 2014/15.

El cambio más notorio ha sido la consolidación de **China como uno de nuestros principales destinos**. El regreso de **Marruecos** se ha reflejado en un porcentual significativo, aunque su volumen sea limitado.

Al agregar a las carnes bovinas, las menudencias y los sebos bovinos, se observa una baja del 1 por ciento en valor, respecto del acumulado en 2014/15.

CONSORCIO DE EXPORTADORES DE CARNES ARGENTINAS

Exportaciones de carnes, menudencias y sebos bovinos Principales Destinos

Toneladas peso producto

Destinos	ACUMULADO DOCE MESES 2015/16	2014/15	Var.%
Unión Europea	40.093	34.157	17%
Israel	22.371	19.712	13%
Rusia	41.870	56.443	-26%
Chile	21.915	28.325	-23%
Brasil	7.149	7.592	-6%
Hong Kong	35.717	32.750	9%
U.S.A.	22	393	-94%
Venezuela	1.175	1.150	2%
Marruecos	2.364	0	
China	49.703	41.390	20%
Otros	27.787	30.363	-8%
TOTAL	250.168	252.275	**-1%**

Miles de dólares FOB

Destinos	ACUMULADO DOCE MESES 2015/16	2014/15	Var.%
Unión Europea	433.350	399.597	8%
Israel	126.217	108.938	16%
Rusia	62.250	100.062	-38%
Chile	113.625	141.701	-20%
Brasil	45.182	62.271	-27%
Hong Kong	85.072	92.256	-8%
U.S.A.	112	1.580	-93%
Venezuela	6.746	6.833	-1%
Marruecos	7.565	1	,,,
China	206.976	176.349	17%
Otros	56.539	70.388	-20%
TOTAL	1.143.634	1.159.975	**-1%**

Exportaciones de carnes, menudencias y sebos bovinos Principales Destinos

Precio Medio: Dólares FOB/ton peso producto

Destinos	ACUMULADO DOCE MESES 2015/16	2014/15	Var.%
Unión Europea	10.809	11.699	**-8%**
Israel	5.642	5.526	**2%**
Rusia	1.487	1.773	**-16%**
Chile	5.185	5.003	**4%**
Brasil	6.320	8.202	**-23%**
Hong Kong	2.382	2.817	**-15%**
U.S.A.	5.000	4.025	**24%**
Venezuela	5.740	5.942	**-3%**
Marruecos	3.200	9.409	**-66%**
China	4.164	4.261	**-2%**
Otros	2.035	2.318	**-12%**
TOTAL	**4.571**	**4.598**	**-1%**

Participación de los principales destinos en las exportaciones de carnes, menudencias y sebos bovinos

En porcentajes sobre el valor en dólares FOB

Destinos	ACUMULADO DOCE MESES 2015/16	2014/15
Unión Europea	37,9	34,4
Israel	11,0	9,4
Rusia	5,4	8,6
Chile	9,9	12,2
Brasil	4,0	5,4
Hong Kong	7,4	8,0
U.S.A.	0,0	0,1
Venezuela	0,6	0,6
Marruecos	0,7	0,0
China	18,1	15,2
Otros	4,9	6,1
TOTAL	**100,0**	**100,0**

La media de los primeros nueve meses de 2016 supera a la de ese lapso de 2015, pero anualizada arroja un total de apenas **235 mil toneladas peso res, la mitad del promedio de nuestras exportaciones de carnes bovinas entre los años 1970 – 2013.**

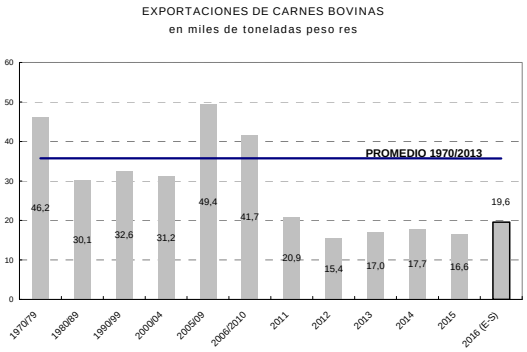

Exportaciones de carnes bovinas (Promedio móvil últimos doce meses)
En toneladas peso res

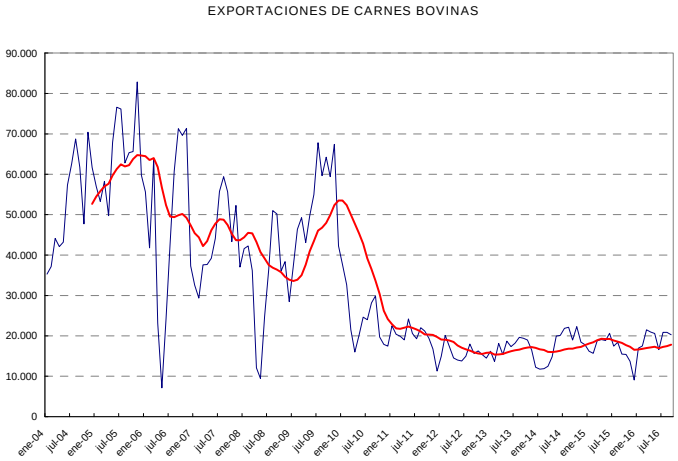

La caída de las exportaciones argentinas de carnes bovinas ha significado una pérdida de participación en el mercado mundial de carnes bovinas, que por el momento no tiene visos de revertirse. Recientemente, el Departamento de Agricultura de los Estados Unidos ha actualizado su proyección sectorial para 2016/2017. En ella, nuevamente, **Argentina ha quedado relegada al 11º lugar dentro del ranking de los principales exportadores mundiales, con un magro 2 por ciento del total global.**

EXPORTACIONES DE CARNES BOVINAS					
PAÍSES		2016 (est.)		2017 (proy.)	
		Miles ton peso res	Part. %	Miles ton peso res	Part. %
1º	Brasil	1.850	20%	1.950	20%
2º	India	1.850	20%	1.925	20%
3º	Australia	1.385	15%	1.325	14%
4º	Estados Unidos	1.120	12%	1.193	12%
5º	Nueva Zelandia	580	6%	550	6%
6º	Canada	430	5%	445	5%
7º	Paraguay	390	4%	395	4%
8º	Uruguay	385	4%	385	4%
9º	EU-27	330	3%	350	4%
10º	México	255	3%	275	3%
11º	**Argentina**	**210**	**2%**	**235**	**2%**
	Otros	654	7%	668	7%
	Total	**9.439**	**100%**	**9.696**	**100%**

Fuente. Consorcio de Exportadores de Carnes Argentinas a partir de datos USDA - (Livestock and Poultry - World Markets and Trade – October 2016)

La evolución de los Solicitudes de ROE Rojo aprobadas por la UCESCI al día 19 de octubre está por debajo del nivel que se había alcanzado un mes atrás, en el caso del rubro carnes, mientras que las operaciones Hilton mantienen su ritmo.

ROE Rojo Operaciones Aprobadas entre 03/10 y 19/10/2016

En toneladas peso producto

Suma de TONS	Etiquetas de columna				
Etiquetas de fila	CARNE	CARNE HILTON	GANADO EN PIE	MENUDENCIAS	Total general
03/10/16	646	30		306	983
04/10/16	566	66		608	1240
05/10/16	279	163		815	1257
06/10/16	584	330		394	1308
07/10/16	922	153		628	1704
11/10/16	305	83		718	1105
12/10/16	672	163		317	1151
13/10/16	332	231		338	901
14/10/16	611	153		389	1153
17/10/16	792	119		721	1632
18/10/16	958	146	17	468	1589
19/10/16	856	393		816	2064
Total general	7523	2030	17	6517	16087

Fuente. UCESCI al 20/10/16

NOTA: Las Solicitudes aprobadas no son utilizadas en su totalidad ni necesariamente en el período en que se presentaron, por lo que no pueden confundirse con las exportaciones, aunque constituyen un indicador sobre su evolución potencial.

Lic. Stella M. Martínez
20/10/2016